GEMELLAGGIO SPORTIVO

Il Gran Premio Tivoli-Terme ai ciclisti della Cacioni-Colnago. Completo successo della manifestazione

GEMELLAGGIO SPORTIVO LAZIO-MARCHE 1987

Grottammare 3-4/10/1987

U.I.S.P. – Comitato Provinciale del Piceno

GRAN PREMIO TIVOLI-TERME

1) G.S. Cacioni-Colnago di Tivoli; 2) Polisp. Pupilli di Grottazzolina; 3) U.V. Tivoli-Gentlemen di Tivoli; 4) G.C. Acquaviva Picena di Acquaviva; 5) G.S. Picena Sport di Ascoli Piceno; 6) G.S. Sambit di San Benedetto del Tronto; 7) G.S. San Michele di Fermo; 8) G.S. Castel di Lama di Castel di Lama; 9) G.S. Monsolobici di Grottammare; 10) G.S. Cicloamatori Fermo di Fermo; 11) G.S. Gada Sport di Rita; 12) G.S. Olivetti Fava di S. Benedetto del Tronto; 13) G.C. Villa Adriana di Tivoli; 14) G.S. Pedale Fermano di Fermo; 15) G.C. Matia di Grottammare; 16) G.S. Cicloclub; 17) G.S. Marini; 18) G.S. Quadrifoglio; 19) Pagliare; 20) Celo Club.

I ciclisti della Cacioni-Colnago si aggiudicano la grande Coppa d'Argento Tivoli-Terme

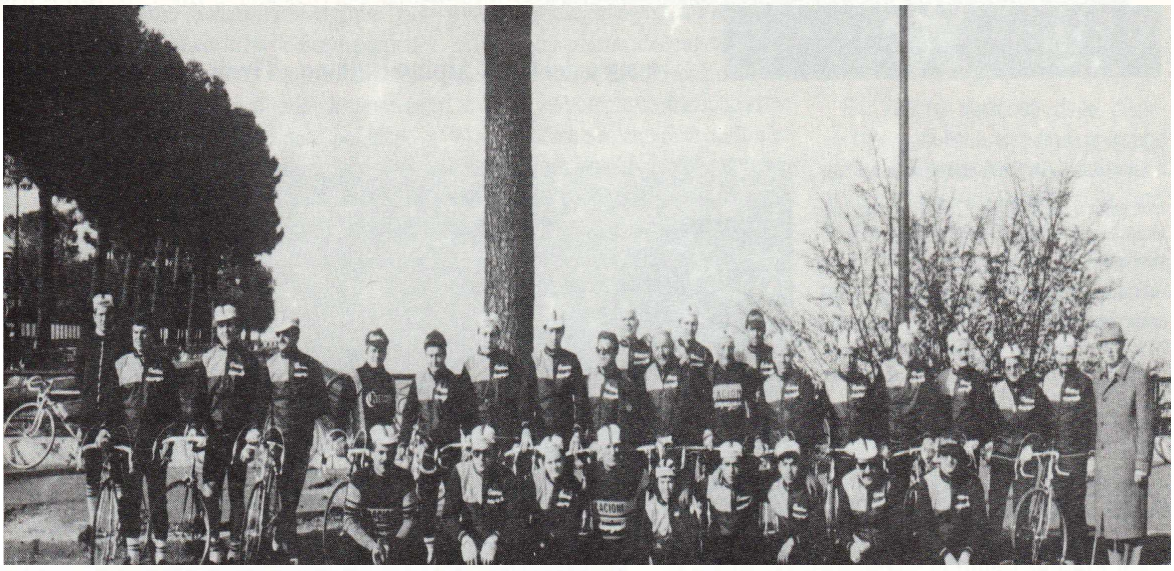

I ciclisti della Cacioni-Colnago.

I vistosi manifesti e striscioni di benvenuto, affissi nelle strade di Grottammare e San Benedetto del Tronto, le frecce, vistosissime, indicanti il percorso della manifestazione ciclistica, sono il preludio di quanto troveremo preparato dagli organizzatori locali, per accoglierci degnamente come è loro costume.

Infatti la nostra accompagnatrice, sig.na Desy, gentilmente messa a nostra disposizione dall'Agenzia Viaggi Professional Club di Tivoli, trova la massima cordialità e disponibilità dai dirigenti dell'Hotel Eden che ospiterà la carovana tiburtina e provvede rapidamente all'assegnazione delle camere riservate, tutte con balcone sul mare e munite di ogni confort.

I solerti collaboratori sigg.ri Rag. Alfredo Rosati, Prof. Domenico Giallombardo, sig. Enzo Castellani insieme a Duilio Cacioni, provvedono, prima e dopo la cena, alla sistemazione dei bellissimi premi inviati da Tivoli nei giorni precedenti.

Amichevolmente, danno una mano, aggiungendo altri premi dei Comuni e Società locali, i dirigenti delle Società Ischia Club di Grottammare e Fava Computer di S. Benedetto.

La mattina di domenica 4 ottobre u.s., con un servizio d'ordine imponente predisposto dai Comuni interessati, i giudici di gara dell'UISP, fatto l'appello, danno la partenza all'allegro gruppo multicolore, preceduto dalle staffette motociclistiche e dall'ammiraglia con altoparlanti che annunciano il passaggio.

L'ordine è perfetto e il percorso è incantevole.

L'arrivo, posto davanti all'Hotel Eden sul Lungomare De Gasperi è salutato dagli sportivi con calorosi applausi.

Un graditissimo rinfresco offerto dal Ristorante Eden viene servito nella discoteca dell'Hotel ove esposti anche i premi. Subito dopo la premiazione, presenti gli Onorevoli Menzetti e Silvestri, eletti nelle ultime votazioni, che rivolgono ai presenti parole di compiacimento e di benvenuto; l'Assessore allo Sport del Comune di Grottammare consegna i premi iniziando dal Gran Premio Società Acque Albule della Tivoli-Terme, che viene aggiudicato ai ciclisti della Cacioni-Colnago di Tivoli, nella loro elegantissima divisa.

Tutte le Società vengono premiate e speciali premi vengono assegnati ai Comuni, Aziende Turismo, Enti, personalità e sportivi delle Marche ricambiati con altri premi dei Tiburtini.

Con l'augurio di continuare nel tempo questo riuscito gemellaggio, i concorrenti, lieti e soddisfatti ripartono per le loro sedi. I concorrenti Tiburtini con i loro graditi familiari presenti restano a godersi il meraviglioso mare Adriatico in attesa del pranzo di chiusura, che l'Hotel Eden ha preparato, distinguendosi, come sempre, per l'abbondanza e il menù indovinatissimo, per la signorilità e l'impeccabile servizio.

L'ingresso nel salone da pranzo della comitiva, viene salutato dalle note dell'Inno della Marina, che l'Eden suona soltanto per gli ospiti di riguardo e in memoria del fondatore, ex marinaio, al quale i figli che continuano la gestione, rendono omaggio con venerazione.

Al termine del pranzo l'organizzatore generale Pietro Garberini, pienamente soddisfatto della riuscita, ho pronunciato parole di elogio ai ciclisti risultati primi classificati e a tutti i partecipanti, in modo particolare rivolto alle gentili signore presenti che una volta tanto hanno avuto il piacere di accompagnare e vedere all'opera i loro cari, portando un nota gentile e tanto apprezzata

Il saluto conclude la splendida giornata e il ringraziamento alle Autorità Comunali, alle Aziende Soggiorno, alle Società delle Marche, alle forze dell'Ordine, ai bravi vigili urbani, alla C.R.I. e infine, tra gli applausi scroscianti, ai dirigenti dell'Hotel Eden, sigg. Ugo e Carla, per la loro squisita ospitalità che fa onore alla Regione Marche e Grottammare in particolare.

Una "Targa Speciale" del Comune di Tivoli viene loro consegnata a ricordo della manifestazione e per il contributo prezioso dato all'organizzazione generale.

Da parte del nostro giornale ci rallegriamo e complimentiamo con l'amico Pieto Garberini per la geniale iniziativa portatafelicemente a termine tra mille difficoltà, perfettamente organizzata con la nota perizia e immensa passione nel nome di Tivoli.

La squadra della Cacioni-Colnago, prima classificata era composta da: Barzaghi Franca, De Filippis Cristina, Galderisi Alfonso, Cofini Bruno, Croce Loreto, Cacioni Duilio, Balducci Roberto, Di Gregorio Luigi, Dominici Bruno, Delfini Bruno, Mario D'Amico, De Marchi Sergio, Dulizia Franco, D'Acerno Carmine, Gomelin Angelo, Iannilli Mario, Pitta Michele, Pitta Vincenzo, Saetta Otello, Santori Otello, Santarell Roberto, Turacchio Giuseppe, Toccaceli Giovanni, Toccaceli Eugenio, Toccaceli Edoardo, Rienzi Italo, Mattei Giocondo, Cecconi Antonio, Barbagallo Antonio, Viele Angelo, Borzacchiello Giuseppe, Caterinozzi Giovanni.

Doverosamente, a mezzo del nostro giornale, l'organizzazione ringrazia per l'adesione e l'invio di premi: la Banca Tiburtina, la Cassa di Risparmio, il Comune di Tivoli, l'Azienda Autonoma cura e Sogg., la Soc. Acque Albule, i concessionari FIAT, Alfa Romeo, Mercedes,