

LA SCOPERTA FATTA NELLA ZONA DI PALOMBARA SABINA DURANTE GLI SCAVI PER UN METANODOTTO

I resti di un uomo vissuto 280 mila anni fa trovati tra le ossa dell'elefante preistorico che lo uccise

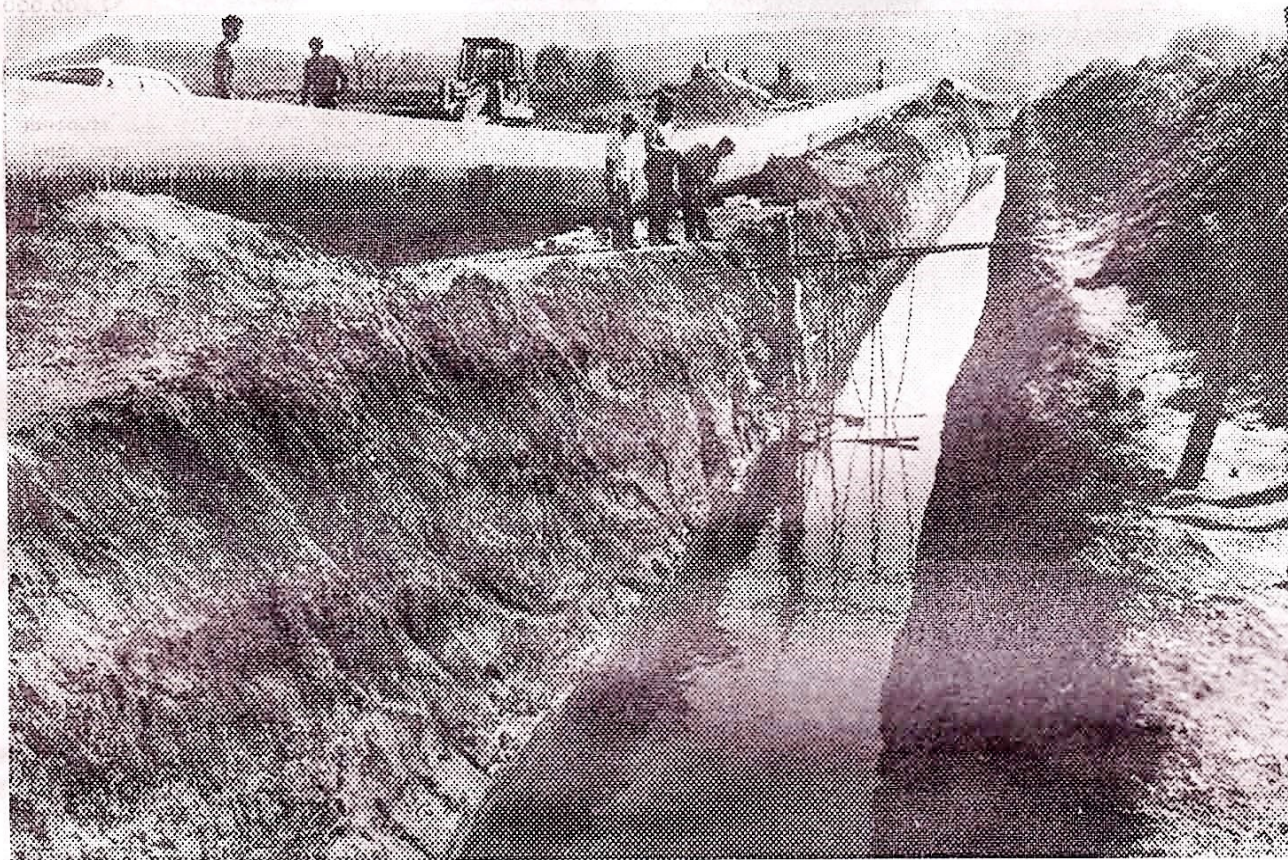

Il luogo dove è avvenuto il ritrovamento dello scheletro di origini preistoriche

Un altro uomo di Neanderthal nel Lazio. Dopo quello trovato anni fa a Monte Circeo, lunedì pomeriggio nuovi resti sono stati rinvenuti da alcuni operai che, nella zona di Palombara Sabina, stavano conducendo una serie di scavi per l'installazione della rete di un metanodotto. La scoperta è stata fatta in località Vallungola, frazione Cretone ad una profondità di circa quattro metri. La squadra, dopo aver notato sulle pareti di tufo tracce di zanne di un elefante preistorico, ha sospeso i lavori. Sono stati immediatamente chiamati i due ricercatori dell'Università di Roma che, da tempo, seguono le operazioni di scavo. Questi utilizzando particolari attrezzi per non rovinare i reperti, hanno fatto una sensazionale scoperta: dalla stratificazione tufacea è venuto alla luce uno scheletro umano che — è stato accertato — risalirebbe a circa 280 mila anni fa.

I resti per le loro caratteri-

stiche (lunghezza delle ossa, forma e misura del cranio), hanno indotto i tecnici a ritenere di avere trovato un esemplare dell'uomo di Neanderthal, in considerazione della natura del terreno ove la scoperta è avvenuta e, soprattutto, dell'epoca del fossile. Il reperto era a pochi centimetri sotto i resti dell'elefante, come se l'uomo fosse morto dopo aver lottato contro l'animale che, a sua volta, sarebbe perito per le ferite riportate.

L'uomo di Neanderthal deve il nome al luogo — Neanderthal appunto, una località poco lontana da Dusseldorf — ove, nel 1856, furono rinvenuti i primi fossili di questo tipo. Aveva una capacità cranica piuttosto elevata ma con rudimentali facoltà intellettuali. Di statura piuttosto bassa questo «paleantropo» era di corporatura massiccia, il portamento eretto, il cranio con fronte sfuggente e forti arcate sopraccigliari.